Comune di Castel Focognano

Provincia di Arezzo

Il progettista: arch. Pierfrancesco Prosperi

Indagini geologiche: geol. Massimiliano Rossi, geol. Fabio Poggi

Il Sindaco: Sergio Bianchini

Il Responsabile dell'Area Urbanistica e Assetto del Territorio: geom. Patrizio Bigoni

Informatizzazione della cartografia di piano: ProGeo Associati, ing. Silvia Bertocci

Collaboratori: dott. geol. Simona Ricciarini, dott. Federica Mancini, dott. Laura Galmacci

CARTA DELLA PERICOLOSITA' IDRAULICA

scala 1:10.000

Tav.15

data: febbraio 2002
aggiornamento: agosto 2002

PIANO STRUTTURALE

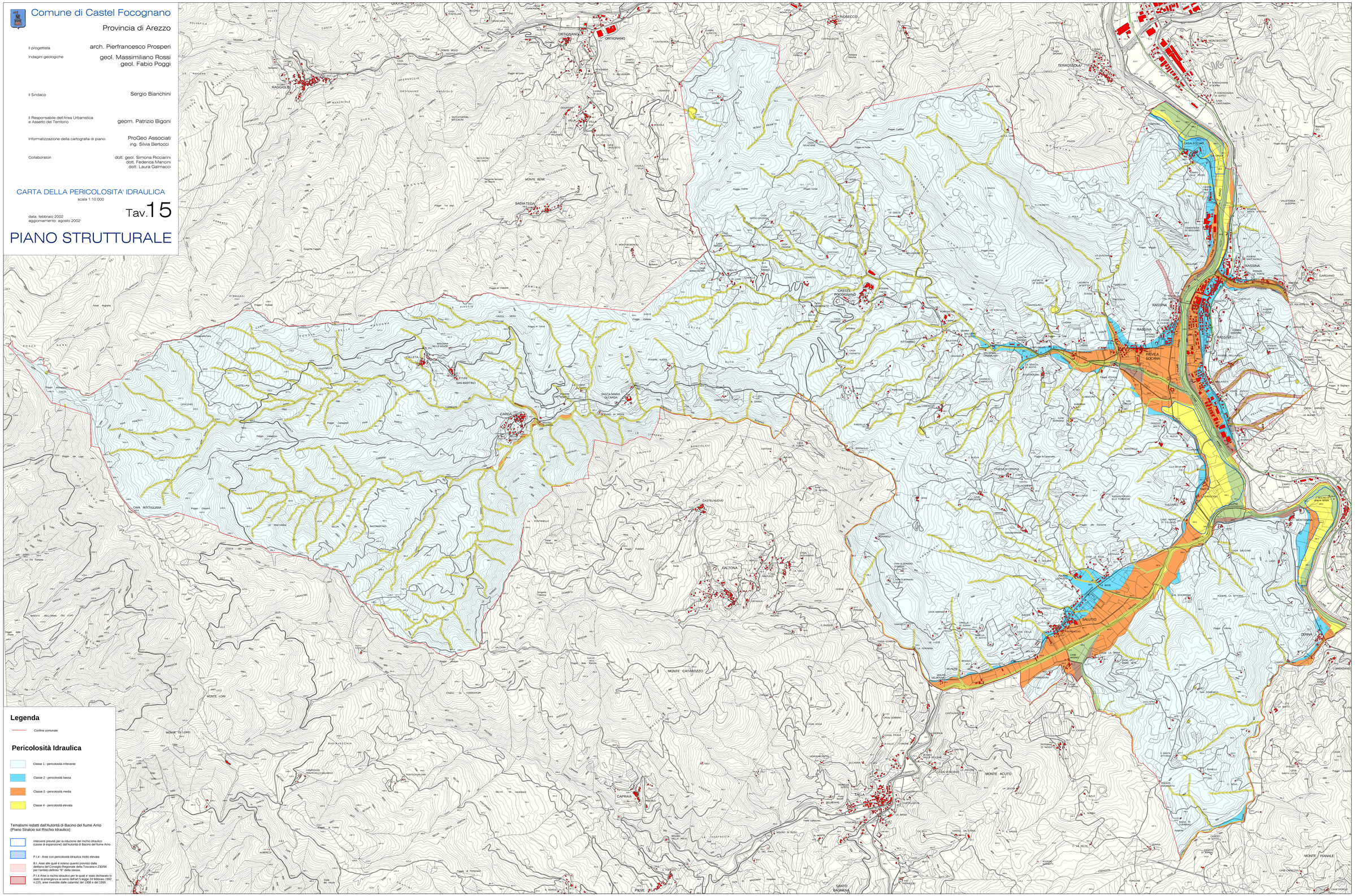

Legenda

Confine comunale

Pericolosità Idraulica

- Classe 1 - pericolosità irrilevante
- Classe 2 - pericolosità bassa
- Classe 3 - pericolosità media
- Classe 4 - pericolosità elevata

Tematismi indetti dall'Autorità di Bacino del fiume Arno (Piano Stralcio sul Rischio Idraulico)

- Interventi previsti per la riduzione del rischio idraulico (casse di espansione) dall'Autorità di Bacino del fiume Arno
- P.I.4 - Aree con pericolosità idraulica molto elevata
- B.I. Aree alle quali è esteso quanto previsto dalla delibera del Consiglio Regionale della Toscana n.230/94 per l'ambito definito "B" della stessa.
- P.I.4 Aree a rischio idraulico per le quali e' stato dichiarato lo stato di emergenza ai sensi dell'art.5 legge 24 febbraio 1992 n.225; aree investite dalle calamita' del 1998 e del 1999.